华中科技大学放射性同位素申购流程

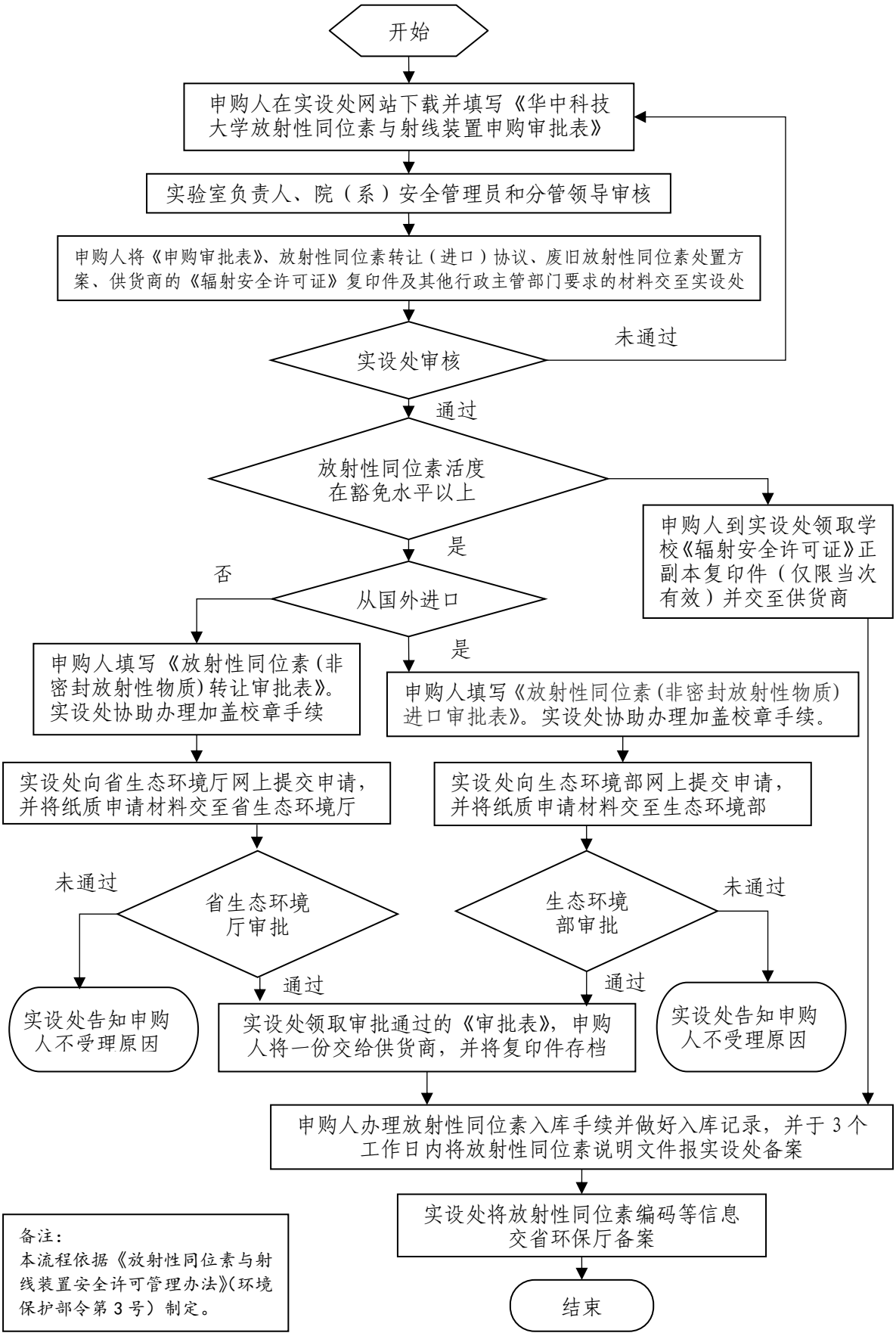

备注：
本流程依据《放射性同位素与射线装置安全许可管理办法》(环境保护部令第 3 号）制定。